



Lire  
20

# NUOVO CATASTO EDILIZIO URBANO

(R. DECRETO-LEGGE 13 APRILE 1939, N. 632)

Planimetria dell'immobile situato nel Comune di ARESE Via BERNINA 4

Ditta RAPETTI e SAINI - VIA MAC MAHON 104 - Milano

Allegata alla dichiarazione presentata all'Ufficio Tecnico Erariale di Milano

Scheda M- n° 0371482

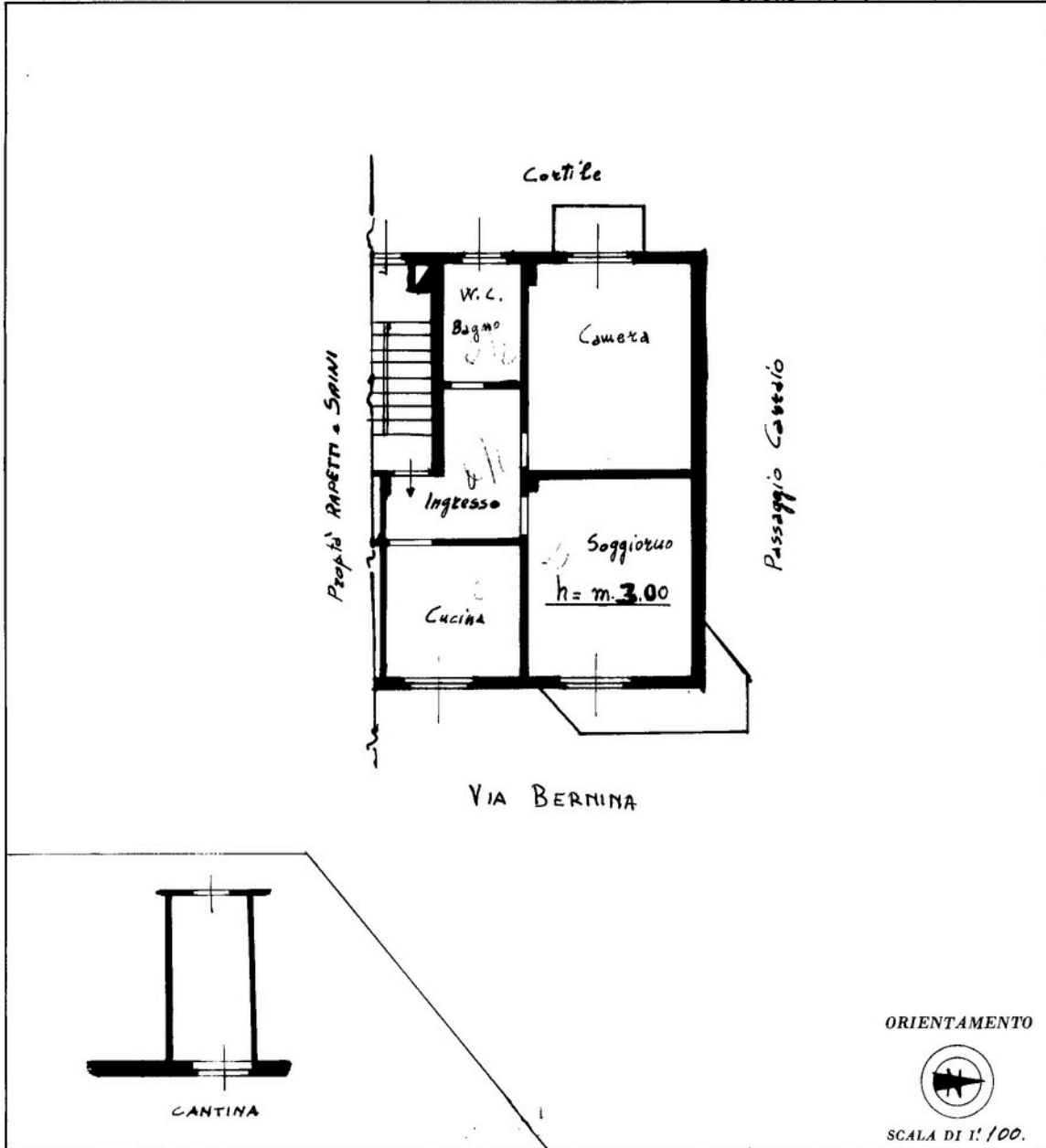

1 metro

SPAZIO RISERVATO PER LE ANNOTAZIONI DELL'UFFICIO