

**Agenzia del Territorio  
CATASTO FABBRICATI  
Ufficio provinciale di  
Milano**

Dichiarazione protocollo n. \_\_\_\_\_ del \_\_\_\_\_  
Planimetria di u.i.u. in Comune di Rho  
Via Ludovico Ariosto \_\_\_\_\_ civ. 30

Identificativi Catastali:  
Sezione:  
Foglio: 13  
Particella: 382  
Subalterno: 705

Compilata da:  
Fozzato Claudio  
Iscritto all'albo:  
Architetti  
Prov. Milano N. 12678

Boheda n.1 Scala 1:200

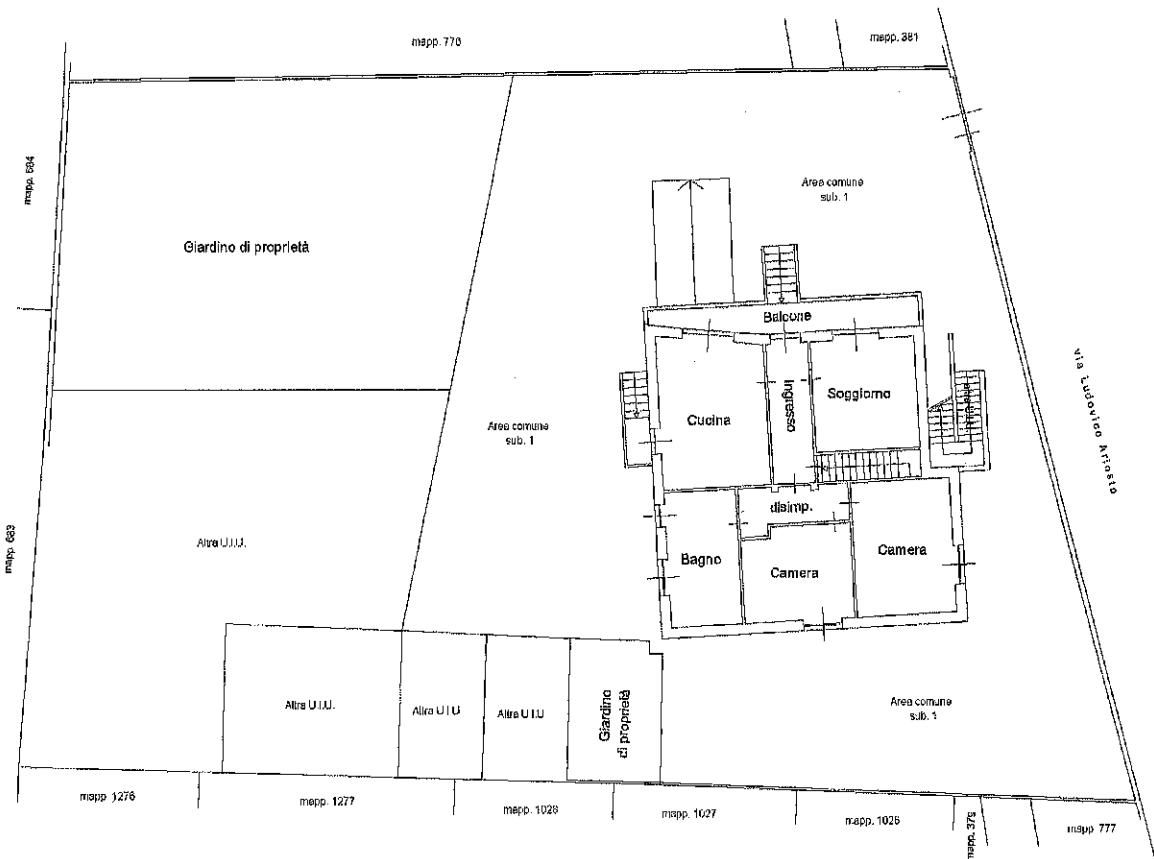

**PIANO TERRENO (Rialzato)**  
H=3,16m

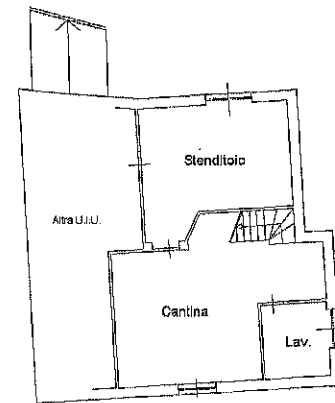

**PIANO SEMINTERRATO**  
H=2,50m

