

## Trilocale semi indipendente

Località: Lainate

**195.000 €**

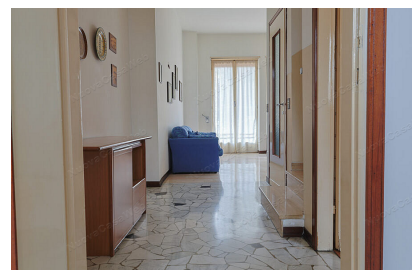

**Tipologia:** Trilocale, Villa a schiera, Soluzione indipendente

**Metri quadri:** 119

**Locali:** 3

**Bagni:** 2

**Piano:** Su più livelli

**Parcheggio:** Posto Auto

**Anno di costruzione:** 1966

**Classe Energetica:** G

**Spese Condominiali:** € 600,00  
annue circa

### Descrizione

Lainate, via Litta, nelle immediate vicinanze del centro, proponiamo ampio trilocale immerso nel verde.

L'appartamento, disposto su due livelli, è così composto:

- piano terra con ingresso, cucina abitabile, soggiorno con terrazzo, ripostiglio;
- primo piano con doppi servizi entrambi con finestra, camera matrimoniale con balcone, seconda camera e ripostiglio;
- due porzioni di verde fronte/retro la casa

Completano la soluzione la cantina ed il posto auto coperto.

La proprietà comprende una quota di 1.000 metri di terreno agricolo adiacente l'immobile che viene venduto insieme alla casa con prezzo a parte.

Riscaldamento autonomo - libera subito.

### **Caratteristiche Aggiuntive**

- Libera subito
- Due ripostigli
- Da ristrutturare
- Terreno di 1.000 metri
- Posto auto
- Doppi servizi